

VISTA A

ESCALA 1:20

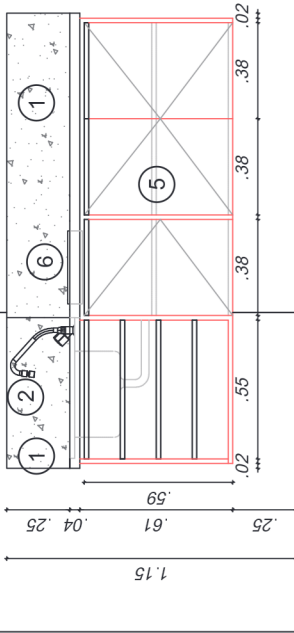

VISTA B

ESCALA 1:20

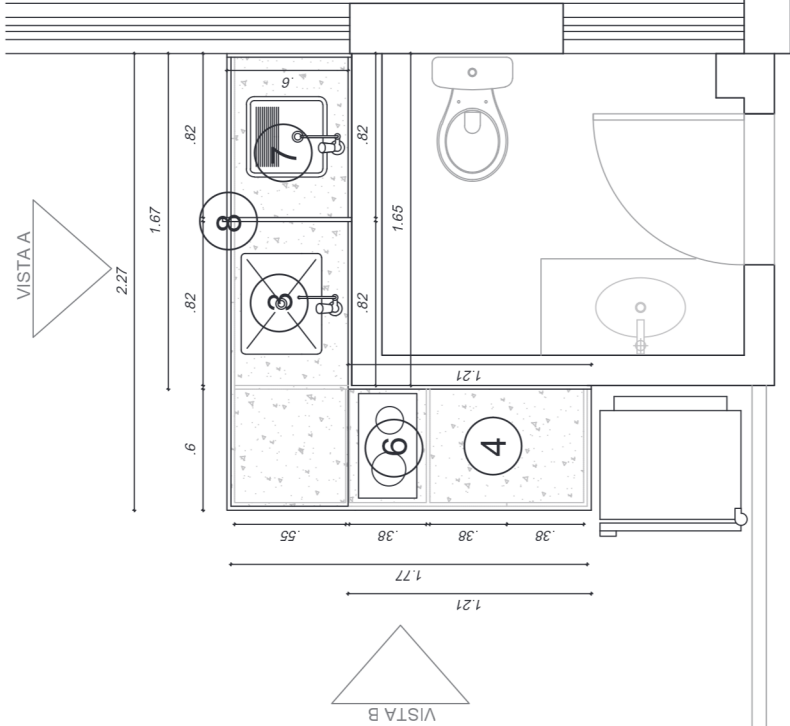

VISTA A

VISTA B

SIMB.	ESPECIFICAÇÃO
1	RODABANCA EM GRANITO AMARELO SANTA CECÍLIA H 25 cm.
2	TORNEIRA CROMADA DE MESA COM BICA MÓVEL E AREJADOR ARTICULADO 1/2 DE VOLTA.
3	CLUBA EM AÇO INOX - EMBUTIR - DIM. 470X340X180MM - ALTO BRILHO.
4	BANCADA EM GRANITO AMARELO SANTA CECÍLIA, ESP. 2cm, COM REBAIXO PARA ÁREA MOLHADA (JUNTO À PIA E TANQUE) E BORDAS DUPLAS EM 4cm.
5	BALCÕES EM MDF - ESP. ESTRUTURA: 18mm, NA COR BRANCO NEVE. PUXADORES METÁLICOS TIPO CAVA, DORADOURAS "DE CANECO", SUPORTE DE PRATELEIRAS METÁLICAS, GAVETAS COM CORREDEIRAS COM CONTROLE DE FECHAMENTO..
6	ABERTURA PARA FOGÃO COOKTOP 2 BOCAS, POR INDUÇÃO, NÍXO 28x47 CM.
7	TANQUE DE AÇO INOX, 40x40cm DE EMBUTIR, ALTO BRILHO.
8	DIVISÓRIA DE GRANITO AMARELO SANTA CECÍLIA, ESP. 2CM, PARA SEPARAR O TANQUE DA PIA DA COPA, ALTURA DA RODABANCA.

LEGENDA DETALHAMENTO COPA

Tribunal Regional Eleitoral de Santa Catarina

	LOCAL:	COPA TCU SEC-SC		PROPRIETÁRIO:	Tribunal Regional Eleitoral de Santa Catarina CNPJ: 05.858.851/0001-93	
	PROJETO:	Rua São Francisco, Centro, Florianópolis/SC		SEÇÃO DE ENGENHARIA E ARQUITETURA:	Palmyra Farnazzo Reis Repette CREA-SC: 085.995-2	
SEÇÃO DE ENGENHARIA E ARQUITETURA:		1º PAVIMENTO - COPA		DESENHO:	Carla	INDICADA (FOLHA A3)
Carla Marcon Pinheiro Machado Analista Judiciária		21.02.2022		REVISÃO:	R05	ARQUIVO:
DATA:		21.02.2022		R05		SEÇÃO DE ENGENHARIA E ARQUITETURA
01/01		01/01		01/01		FRANCHA