

1 PLANTA BAIXA

ESCALA 1:100

OBSERVAÇÕES

MOBILIÁRIO EXISTENTE

MOBILIÁRIO NOVO

Tribunal Regional Eleitoral de Santa Catarina



LOCAL: **CARTÓRIO ELEITORAL DE BALNEÁRIO CAMBORIÚ** - 56ºZE e 103º ZE
RUA 2850, N. 470, ED. SAN SALVATORE, SALAS 02, 03 E 04, CENTRO - BALNEÁRIO CAMBORIÚ/SC

PROJETO EXECUTIVO:

LAYOUT

RESPONSÁVEL TÉCNICO:

Palmyra Farinazzo Reis Repette
Eng. Civil - CREA/SC 085.995-2

SEÇÃO DE ENGENHARIA E ARQUITETURA:

Carla Marcon Pinheiro Machado
Arquiteta e Urbanista - CREA/SC 054153-1

PROPRIETÁRIO:

Tribunal Regional Eleitoral de Santa Catarina
CNPJ: 05.859.851/0001-93

DESENHO:

Régis Portela

ESCALA:

INDICADA

DATA:

24.02.2011

ARQUIVO:

[BALNEÁRIO CAMBORIÚ] LAYOUT

PRANCHETA:

01 / 01

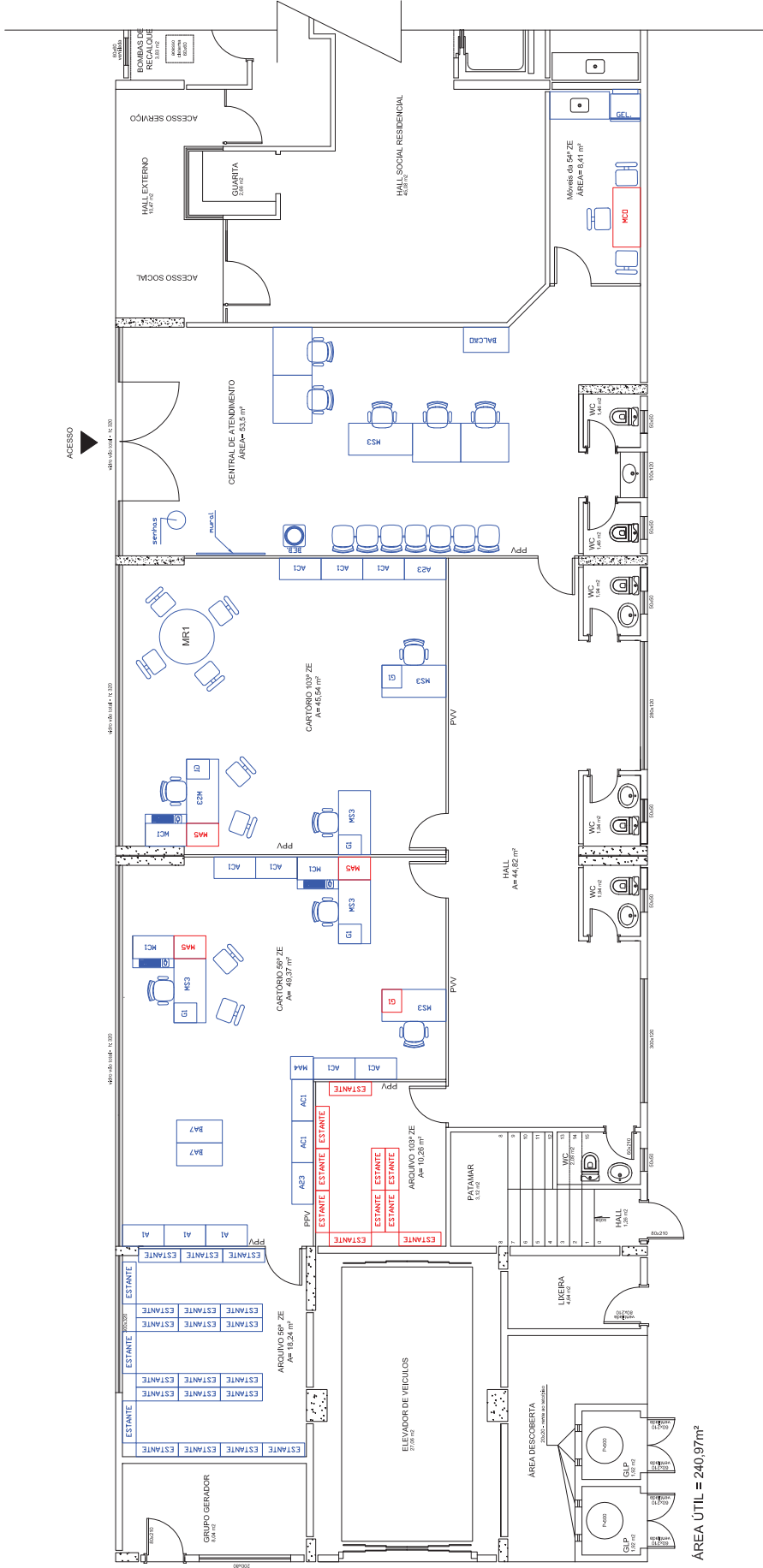

ÁREA ÚTIL = 240,97m²

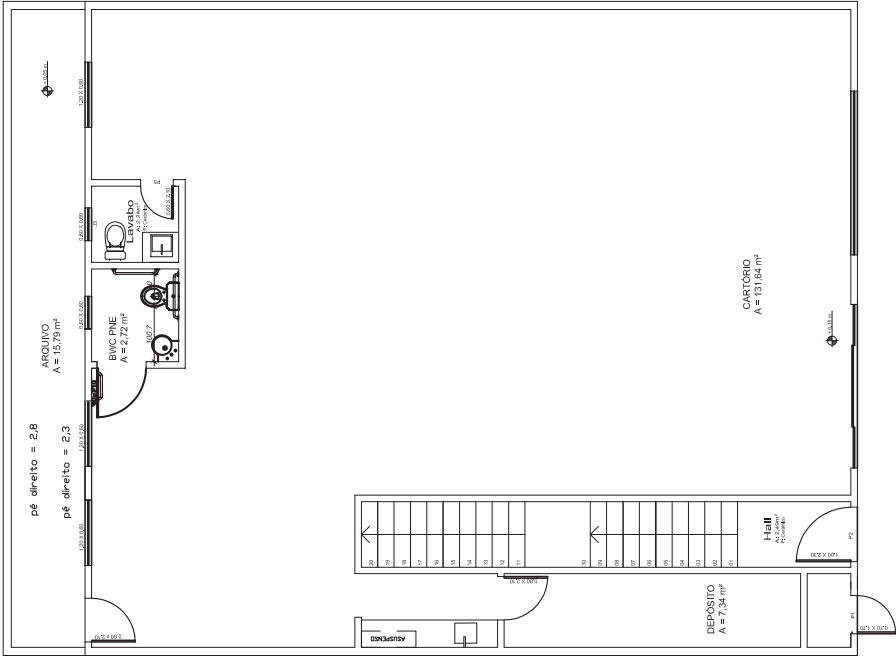

ÁREA TOTAL = 306,90 m²

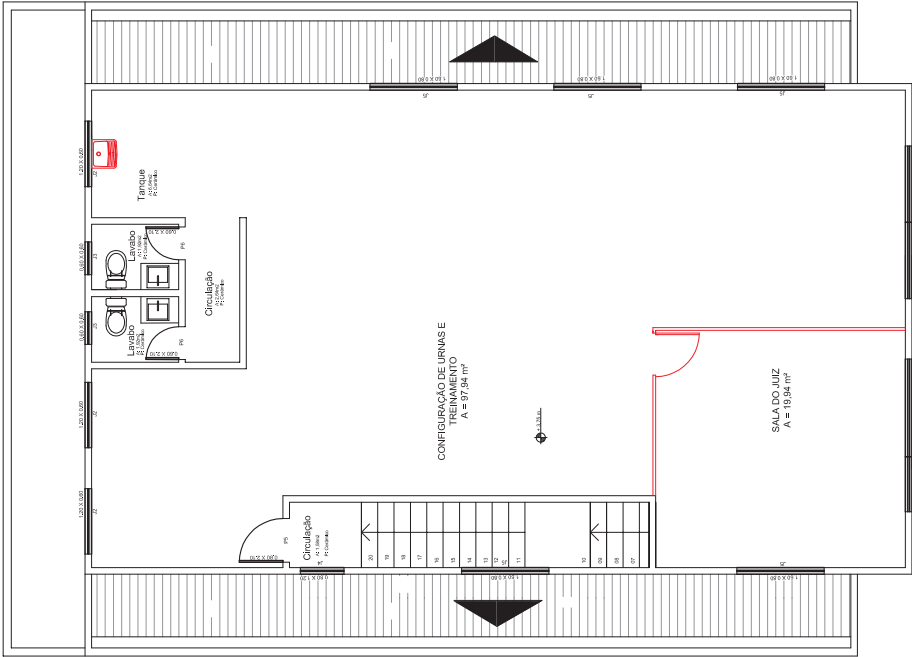

Tribunal Regional Eleitoral de Santa Catarina

LOCAL:		CARTÓRIO ELEITORAL DE PIÇARRAS - 68º ZONA ELEITORAL	
		AV. GETÚLIO VARGAS, ESQ. AV. NEREU RAMOS, Nº109 - CENTRO / PIÇARRAS - SC	
PROJETO EXECUTIVO:			
LAYOUT - BIOMETRIA			
SEÇÃO DE ENGENHARIA E ARQUITETURA:		SEÇÃO DE ENGENHARIA E ARQUITETURA:	
Pierina Schmitt Pomarico Técnica Judiciária		Tribunal Regional Eleitoral de Santa Catarina CNPJ: 05.858.851/0001-93	
DESENHO:		PRANCHA:	
Pâmela Vido da Silva		01/01	
DATA:		ARQUIVO:	
16.05.2017		[BALN PIÇARRAS] BIOMETRIA	



Possibilidade de Expansão	
Mobiliário e Equipamentos novos	

PROJETO EXECUTIVO:

SEÇÃO DE ENGENHARIA E ARQUITETURA:

Pierina Schmitt Pomarico
Técnica Judiciária

PROPRIETÁRIO:

Tribunal Regional Eleitoral de Santa Catarina
CNPJ: 05.858.851/0001-93

DESENHO:	Pâmela Vídio da Silva	ESCALA:	INDICADA
DATA:	28.09.2015	REVISÃO:	00
		ARQUIVO:	(BRUSQUEI) LAYO

PRANCHIA: 01/01

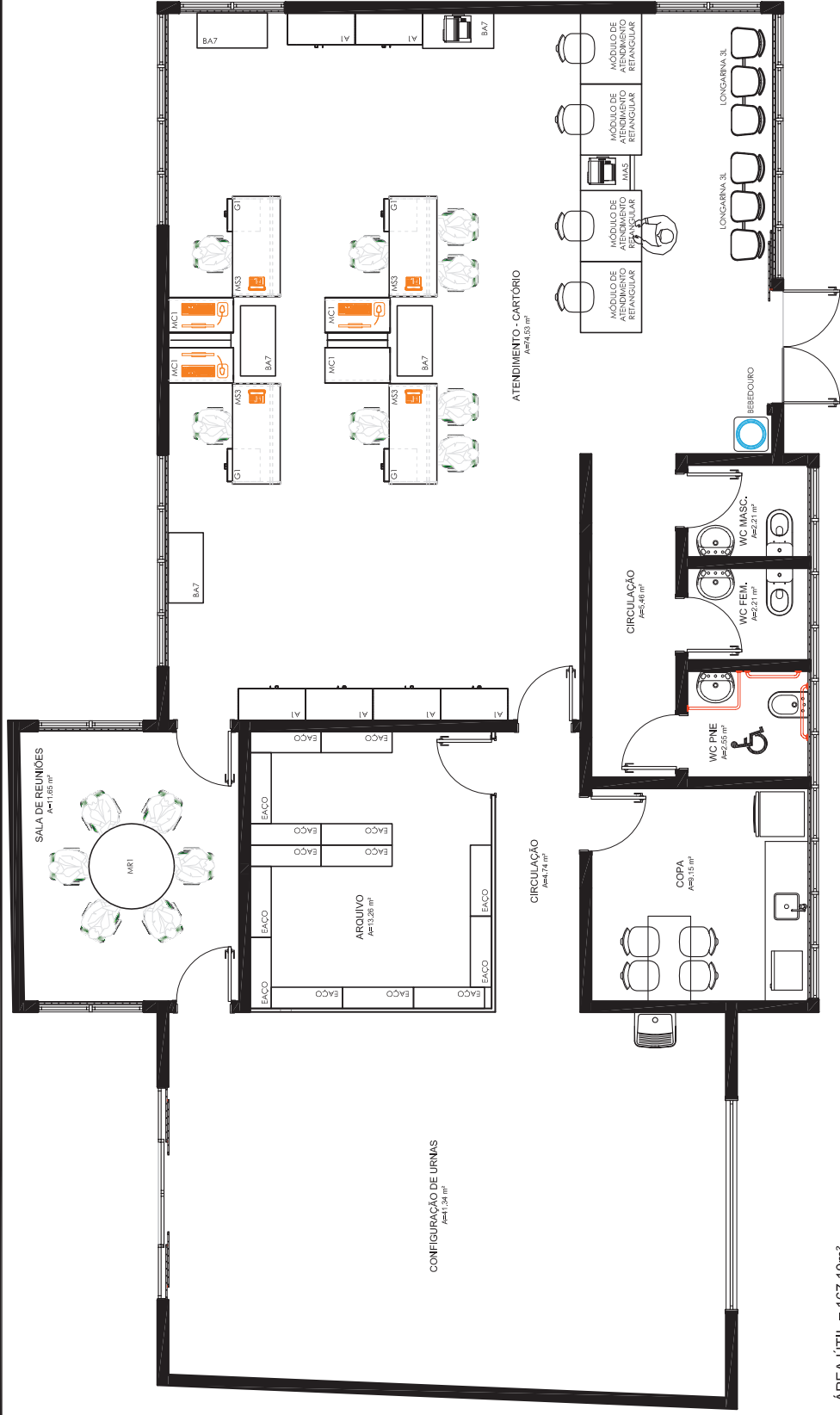

ÁREA ÚTIL = 167,10m²

LAYOUT

SEM ESCALA

1

Tribunal Regional Eleitoral de Santa Catarina



LOCAL:

CARTÓRIO ELEITORAL DE GASPAR - 64ª ZONA ELEITORAL
RUA JACKIELIA ANDRADE - 66 - BAIRRO SETE DE SETEMBRO - GASPAR/SC

PROJETO EXECUTIVO:

LAYOUT

RESPONSÁVEL TÉCNICO:

Carla Marcon Pinheiro Machado
Arquiteta e Urbanista - CREA/SC 054.053-1

SEÇÃO DE ENGENHARIA E ARQUITETURA:

PROPRIETÁRIO:

Tribunal Regional Eleitoral de Santa Catarina
CNPJ: 05.859.851/0001-93

DESENHO: Marcus V. P. Cruz
Técnico em Edificações - CREA/SC 007968-1

ESCALA: INDICADA

ARQUIVO: [GASPAR] LAYOUT

DATA: 13.01.10

REVISÃO: 01

PRANCHAS:

01/01

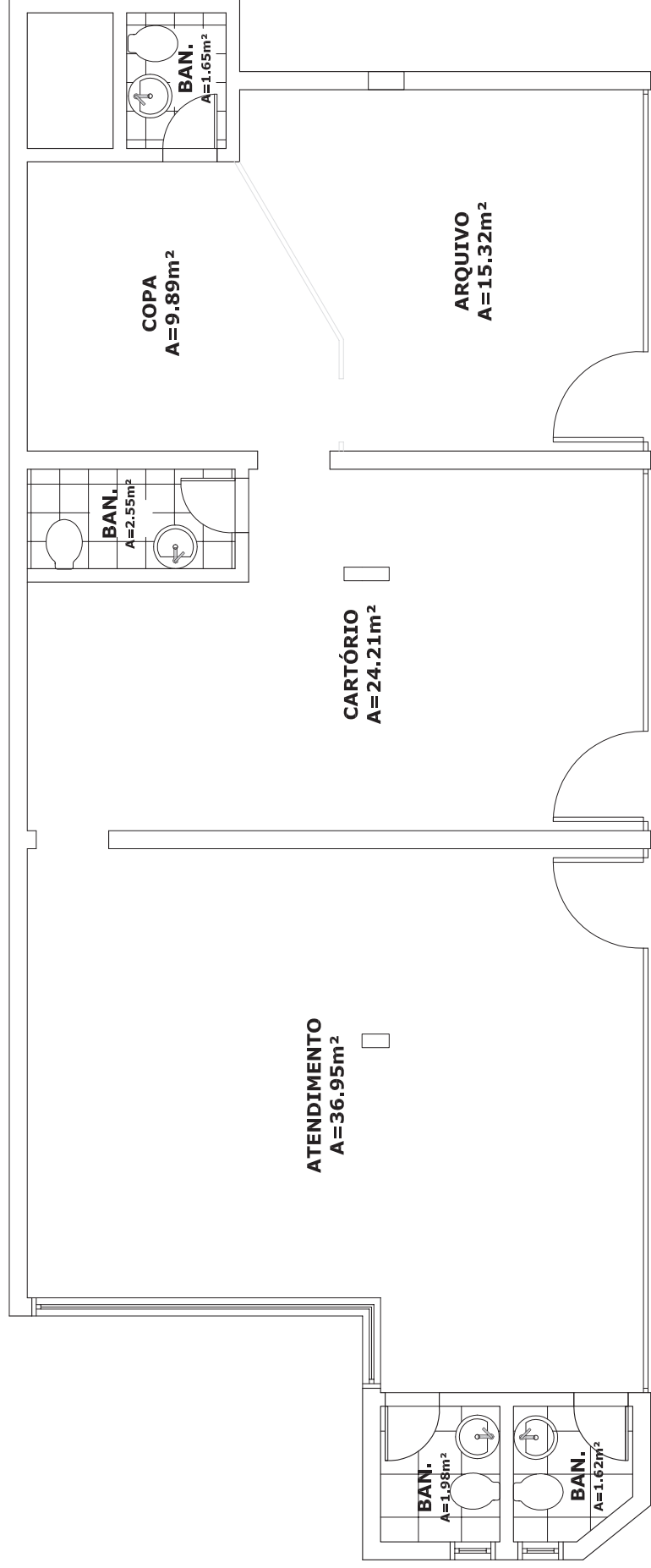

ÁREA ÚTIL = 94,17m²

1 LAYOUT
ESCALA 1:75

Tribunal Regional Eleitoral de Santa Catarina		
	LOCAL: CARTÓRIO ELEITORAL DA 15ª ZONA ELEITORAL AV. EDUARDO SALMORIA, 485, RUA MARECHAL FLORIANO PEIXOTO, 35, EDIFÍCIO MENKE, LOJA 10, CENTRO - INDIAIAL/SC	PROJETO EXECUTIVO:
RESPONSÁVEL TÉCNICO:	SEÇÃO DE ENGENHARIA E ARQUITETURA:	PROPRIETÁRIO:
Carla Marcon Pinheiro Machado CREA/SC 054 153-1	Carla Marcon Pinheiro Machado CREA/SC 054 153-1	Tribunal Regional Eleitoral de Santa Catarina CNPJ: 05.859.851/0001-93
DESENHO:	ESCALA:	PRANCHETA:
DATA: JULHO/2008	REVISÃO: 00	01/01
	INDICADA	
	ARQUIVO:	
	[INDIAIAL] LAYOUT	

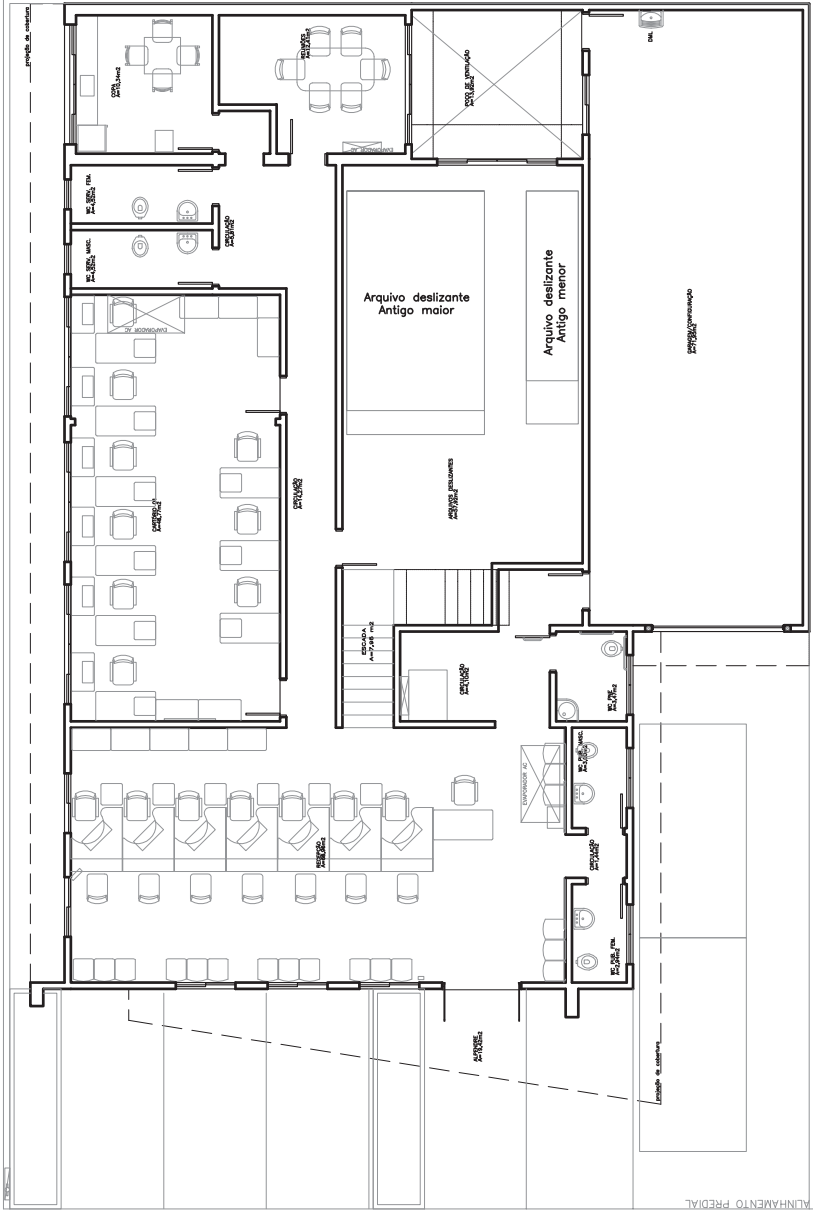

ÁREA ÚTIL = 322,37m²
ÁREA ÚTIL TOTAL = 441,36m²

LAYOUT TÉRREO

1

SEM ESCALA

OBS: AS ESPECIFICAÇÕES DAS LUMINÁRIAS DEVEREM SER FEITAS NO PROJETO ELÉTRICO

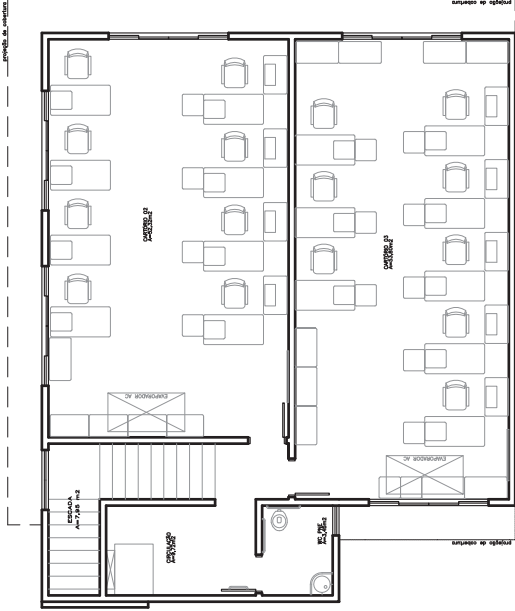

ÁREA ÚTIL = 119,29m²

LAYOUT PAV. SUPERIOR

2

SEM ESCALA

Tribunal Regional Eleitoral de Santa Catarina



LOCAL:

CARTÓRIO ELEITORAL DA 16ª E 97ª ZONA ELEITORAL
AVENIDA JOSÉ EUGÊNIO MULLER, 406 - ITAJAÍ/SC

PROJETO EXECUTIVO:

LAYOUT

RESPONSÁVEL TÉCNICO:

SEÇÃO DE ENGENHARIA E ARQUITETURA:

PROPRIETÁRIO:

Palmyra Farinazzo Reis Repette
Eng. Civil - CREA/SC 085.995-2

Palmyra Farinazzo Reis Repette
Eng. Civil - CREA/SC 085.995-2

Tribunal Regional Eleitoral de Santa Catarina
CNPJ: 05.859.851/0001-93

DESENHO:

ESCALA:

PRANCHA:

DATA:

REVISÃO:

ARQUIVO:

INDICADA

[ITAJAÍ] LAYOUT

01/01

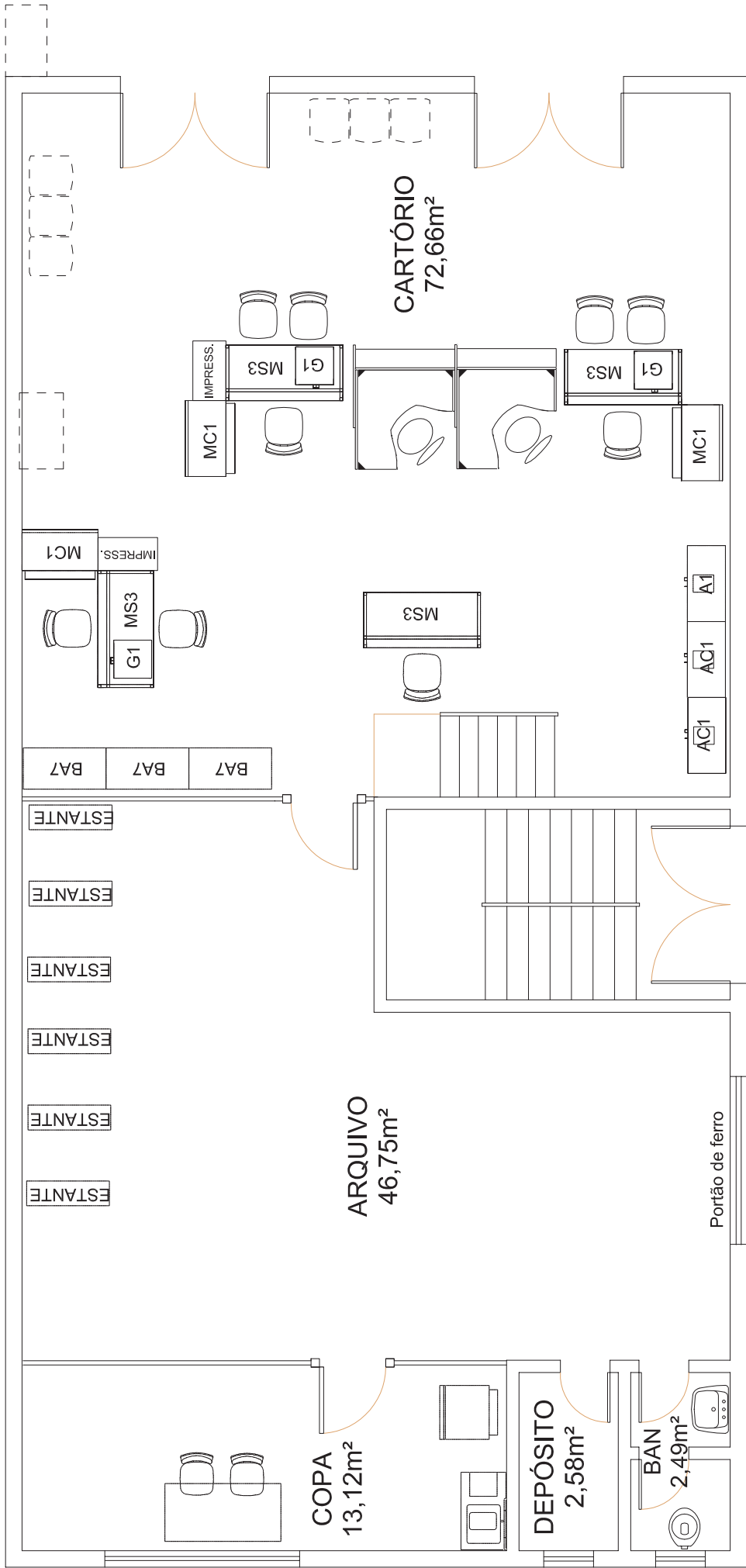

ÁREA ÚTIL = 137,60m²

1 PLANTA BAIXA
ESCALA 1:50

Tribunal Regional Eleitoral de Santa Catarina		LAYOUT	
	LOCAL:	CARTÓRIO ELEITORAL DA 39ª ZONA ELEITORAL RUA MAJOR GENEROSO, 45 - TÉRREO - CENTRO - ITUPORANGA/SC	
	PROJETO EXECUTIVO:		
RESPONSÁVEL TÉCNICO:		PROPRIETÁRIO:	
Carla Marcon Pinheiro Machado Arquiteta e Urbanista - CREA/SC 054.153-1		Tribunal Regional Eleitoral de Santa Catarina CNPJ: 05.859.851/0001-93	
DESENHO:	ESCALA:	PRANCHETA:	
PIERINA SCHMITT POMARICO	INDICADA	01/01	
DATA:	ARQUIVO:		
26.05.09	REVISÃO: 02	[ITUPORANGA] LAYOUT	

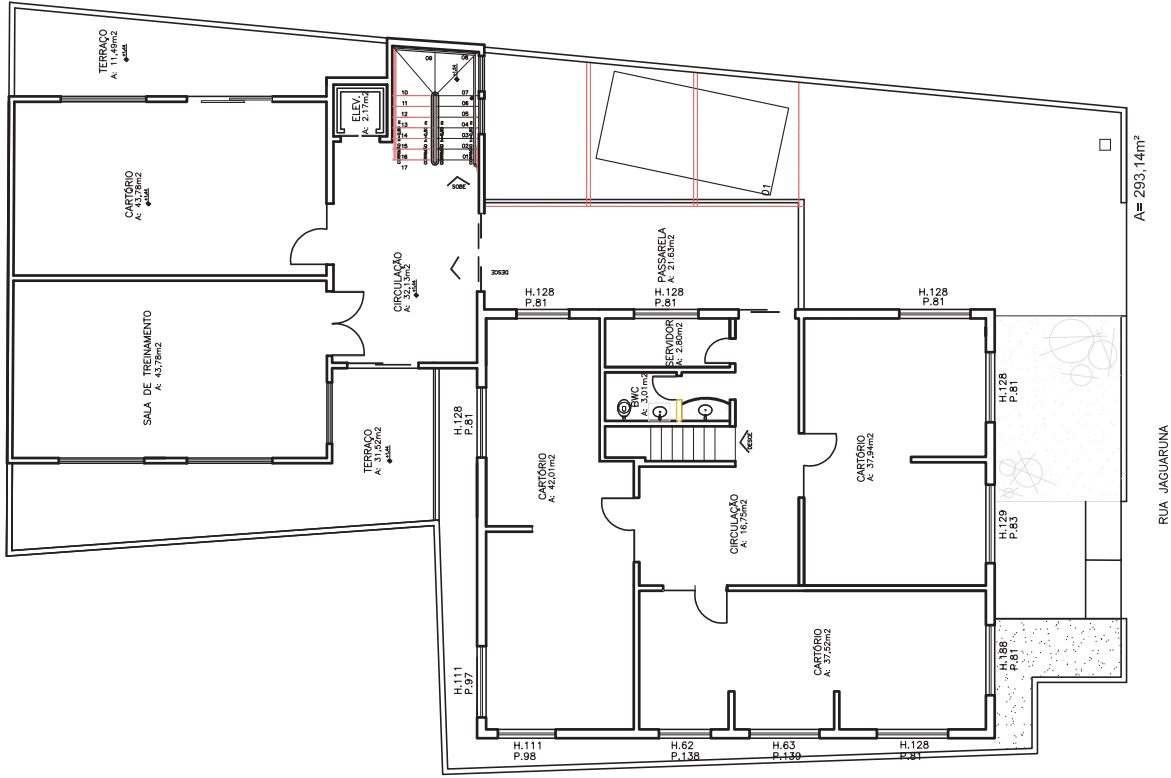

2 2ºPAV.
ESCALA 1:150

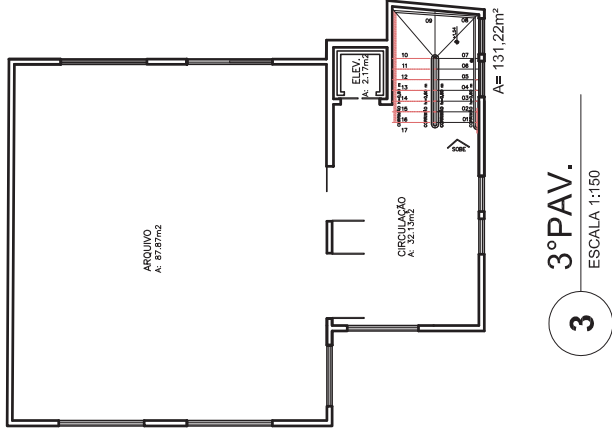

3 3ºPAV.
ESCALA 1:150

Tribunal Regional Eleitoral de Santa Catarina	
	LOCAL: CARTÓRIO ELEITORAL DE JOINVILLE - 19°, 76', 95" e 96° ZONAS ELEITORAIS RUA JAGUARUNA, 38 - CENTRO
CONTEÚDO: ÁREAS PLANTA BAIXA	
RESPONSÁVEL TÉCNICO:	SEÇÃO DE ENGENHARIA E ARQUITETURA:
	PROPRIETÁRIO:
	Carla Marcon Pinheiro Machado Arquiteta e Urbanista - CREA/SC 054153-1
DESENHO:	ESCALA:
DATA:	REVISÃO:
	INDICADA
	ARQUIVO:
	[JOINVILLE] ÁREAS
	PRANCHA:
	02/02
Tribunal Regional Eleitoral de Santa Catarina CNPJ: 05.858.851/0001-03	

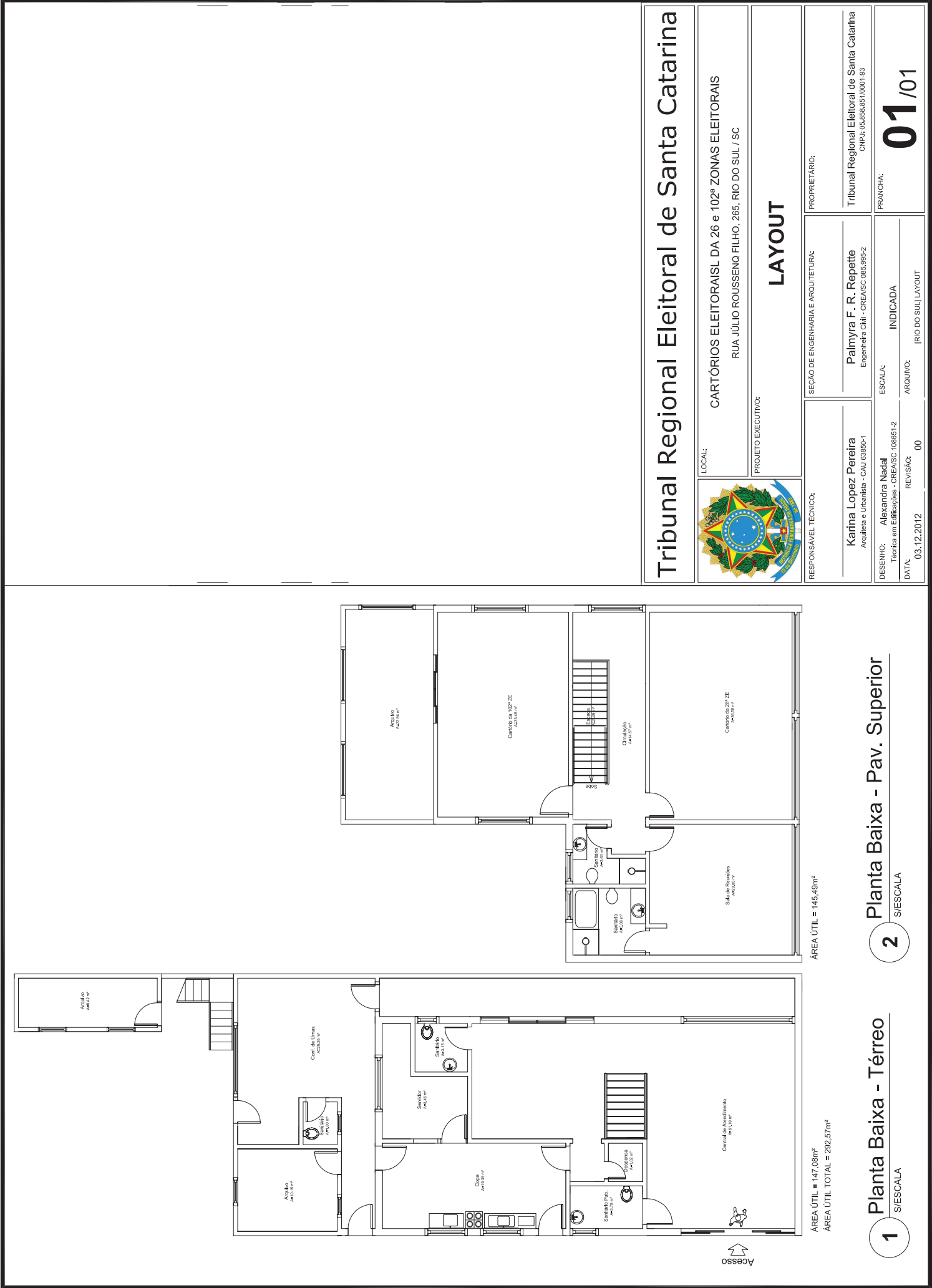

Tribunal Regional Eleitoral de Santa Catarina

	LOCAL:	CARTÓRIOS ELEITORAIS DA 26 e 102ª ZONAS ELEITORAIS RUA JÚLIO ROUSSENO FILHO, 265, RIO DO SUL / SC
	PROJETO EXECUTIVO:	
RESPONSÁVEL TÉCNICO:	SEÇÃO DE ENGENHARIA E ARQUITETURA:	PROPRIETÁRIO:
Karina Lopez Pereira Arquiteta e Urbanista - CAU 03850-1	Palmyra F. R. Repette Engenheira Civil - CREASC 085.995-2	Tribunal Regional Eleitoral de Santa Catarina CNPJ: 35.959.857/0001-93
DESENHO: Alexandra Natal Técnicas em Edificações - CREASC 108851-2	ESCALA: INDICADA	FRANCHA: 01/01
DATA: 03.12.2012	REVISÃO: 00	ARQUIVO: [RIO DO SUL] LAYOUT

LAYOUT

Planta Baixa - Pav. Superior

2 S/ESCALA

Planta Baixa - Térreo

1 S/ESCALA

ÁREA ÚTIL = 145,49m²

ÁREA ÚTIL = 147,06m²
ÁREA ÚTIL TOTAL = 292,57m²

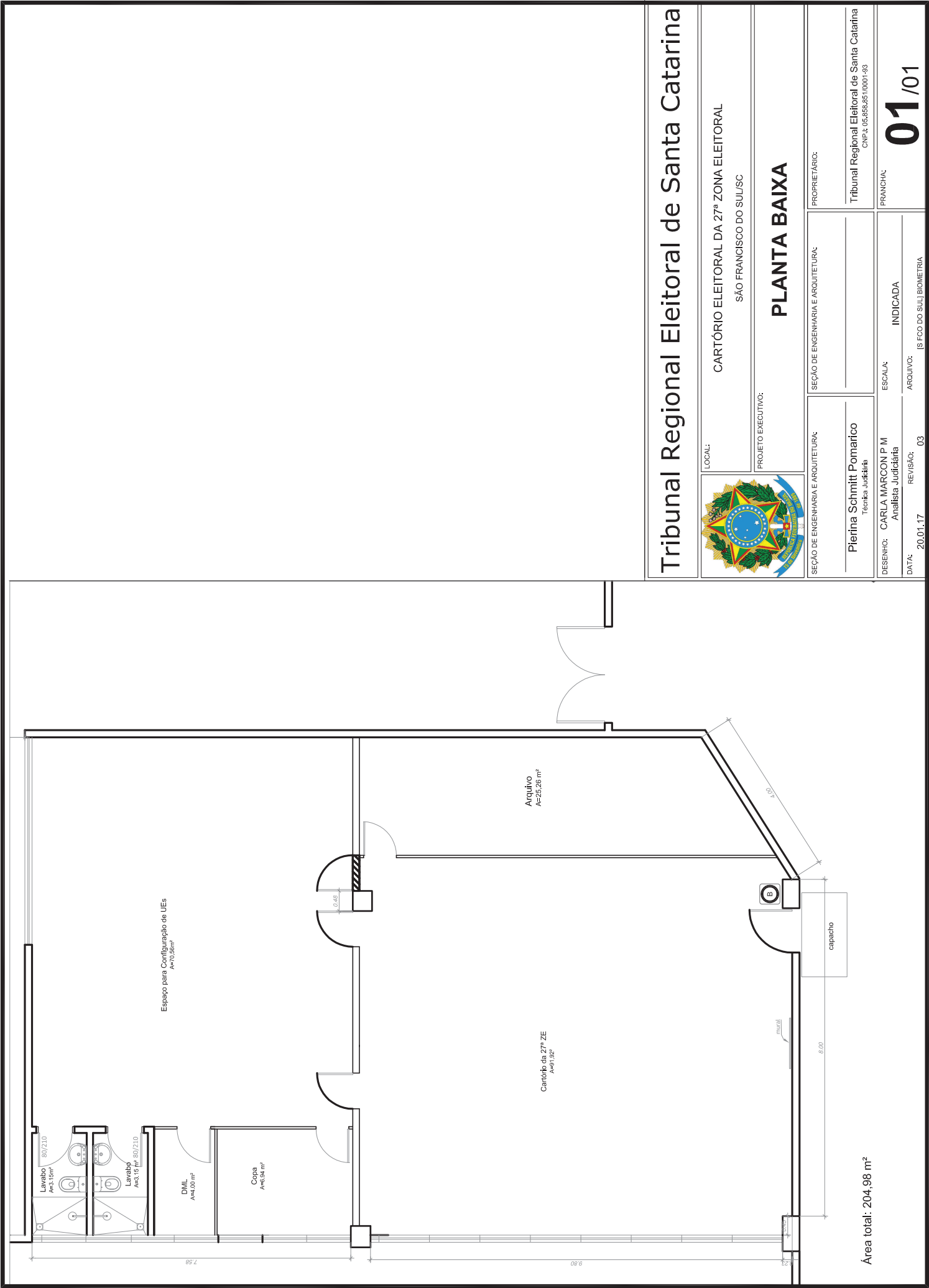

Tribunal Regional Eleitoral de Santa Catarina	
	LOCAL: CARTÓRIO ELEITORAL DA 27ª ZONA ELEITORAL SÃO FRANCISCO DO SUL/SC
PROJETO EXECUTIVO:	
PLANTA BAIXA	
SEÇÃO DE ENGENHARIA E ARQUITETURA:	SEÇÃO DE ENGENHARIA E ARQUITETURA:
Pierina Schmitt Pomarico Técnica Judiciária	PROPRIETÁRIO: Tribunal Regional Eleitoral de Santa Catarina CNPJ: 05.858.851/0001-93
DESENHO: CARLA MARCON P M Analista Judiciária	ESCALA: INDICADA
DATA: 20.01.17	REVISÃO: 03
PRANCHA: 01/01	
ARQUIVO: (S FCO DO SUL) BIOMETRIA	

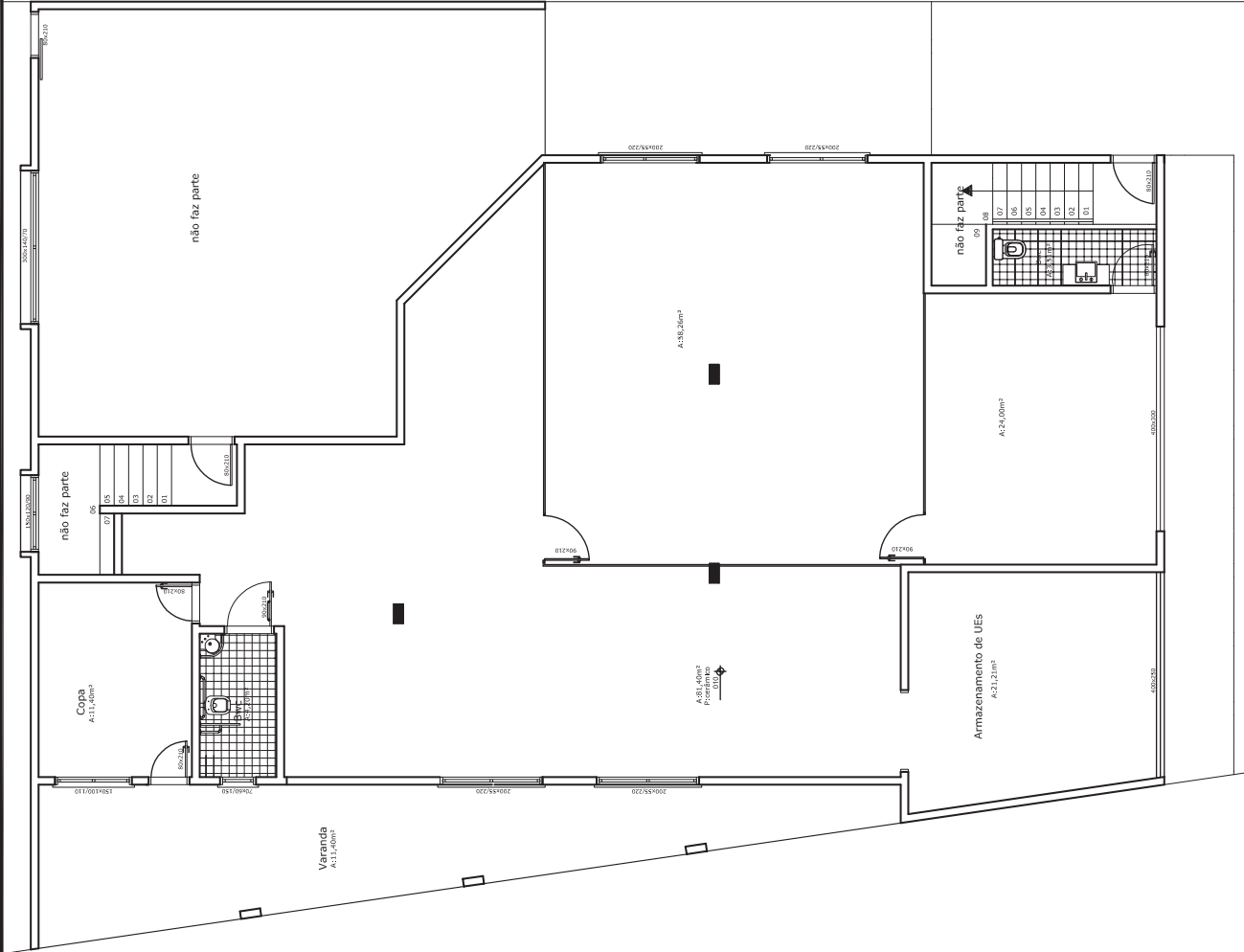

Área útil: 215,39m²

1 LAYOUT
SEM ESCALA

Tribunal Regional Eleitoral de Santa Catarina	
	LOCAL: CARTÓRIO ELEITORAL DE TAO - 46ª ZONA ELEITORAL RUA VEREADOR EDMUNDO ERN, 64 - SALA 78. CENTRO - TAIÓ/SC
PROJETO EXECUTIVO: LAYOUT PLANTA BAIXA	
CHEFE SEÇÃO DE ENGENHARIA E ARQUITETURA: Pierina Schmitt Pomarico Seção de Engenharia e Arquitetura	PROPRIETÁRIO: Tribunal Regional Eleitoral de Santa Catarina CNPJ: 05.559.851/0001-93
DESENHO: DATA: 23.06.2016	ESCALA: REVISÃO: 00
INDICADA [TAO] LAYOUT	FRANCHA: 01/01

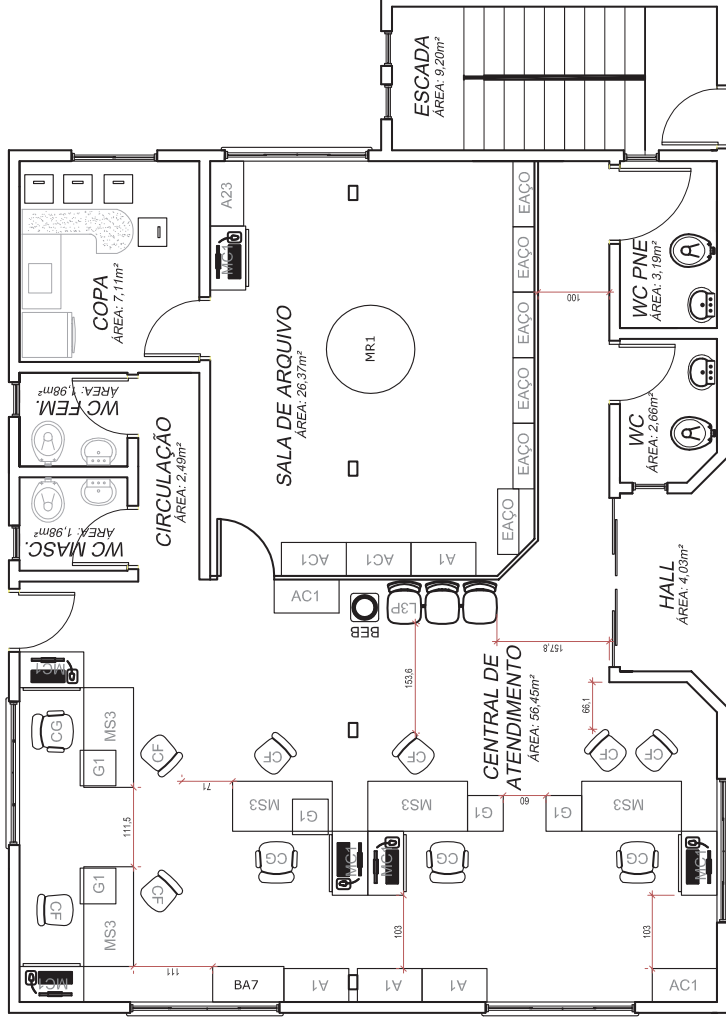

ÁREA ÚTIL: 115,46m²

LAYOUT - TÉRREO

ESCALA 1:75

Tribunal Regional Eleitoral de Santa Catarina	
PROJETO:	PROJETO DE LAYOUT PLANTA BAIXA
OBRA:	Cartório da 57ª Zona Eleitoral - Trombudo Central
ENDEREÇO:	RUA GETÚLIO VARGAS, 411. TROMBUDO CENTRAL/SC
RESPONSÁVEL TÉCNICO:	Palmyra F. Reis Repette Eng. O.M. - CREASC 065.595-2
DESENHO:	Pâmela Vêto da Silva
ARQUIVO:	[TROMBUDO CENTRAL] LAYOUT
SEÇÃO DE ENGENHARIA E ARQUITETURA:	PROPRIETÁRIO:
PLANTA: 01	PRANCHETA:
DATA: DEZEMBRO/2013	INDICADA:
REVISÃO: 0	FOLHA: A3